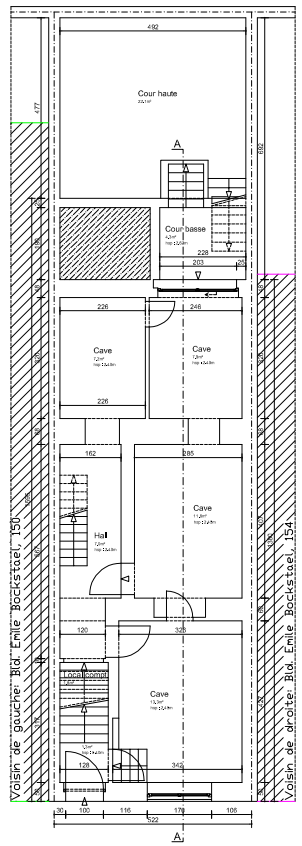

SOUS-SOL - de droit supposé

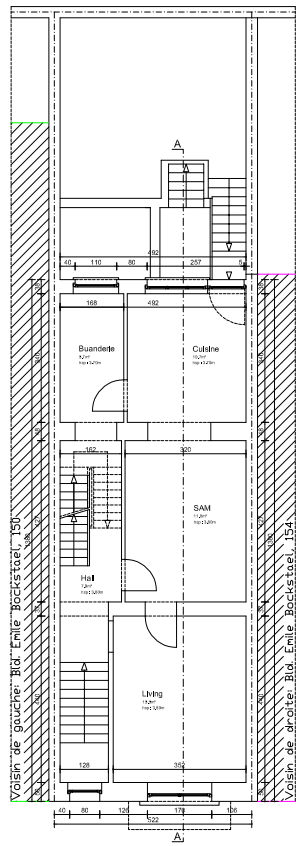

REZ-DE-CHAUSSEE - de droit

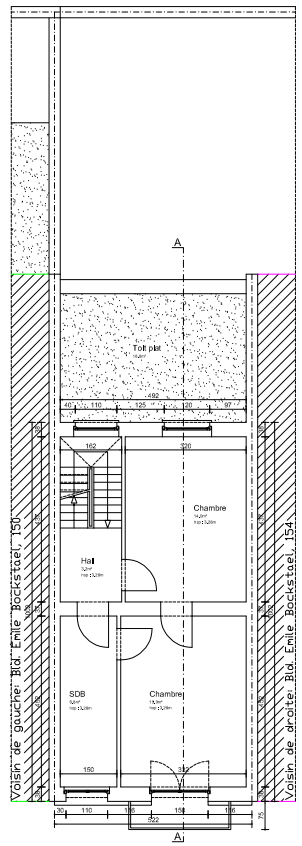

ETAGE 1 - de droit

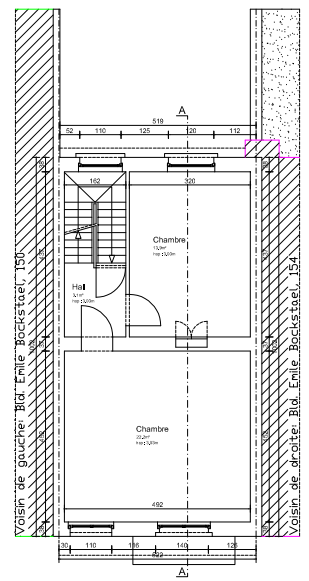

ETAGE 2 - de droit

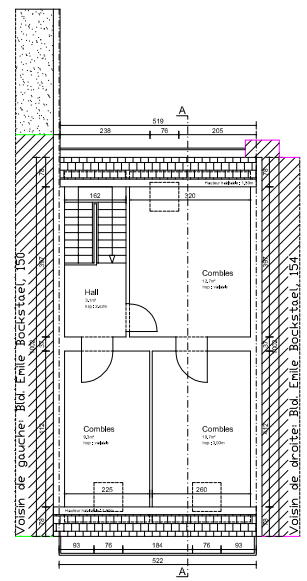

COMBLES - de droit

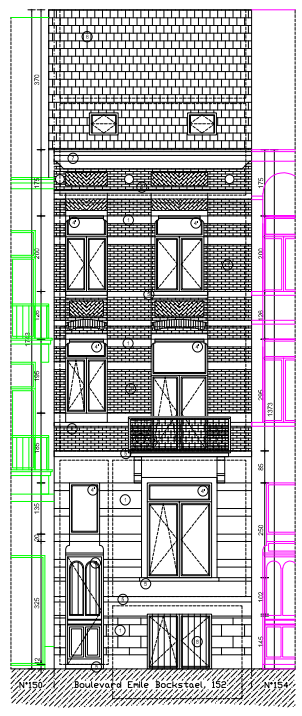

FACADE AVANT - de droit

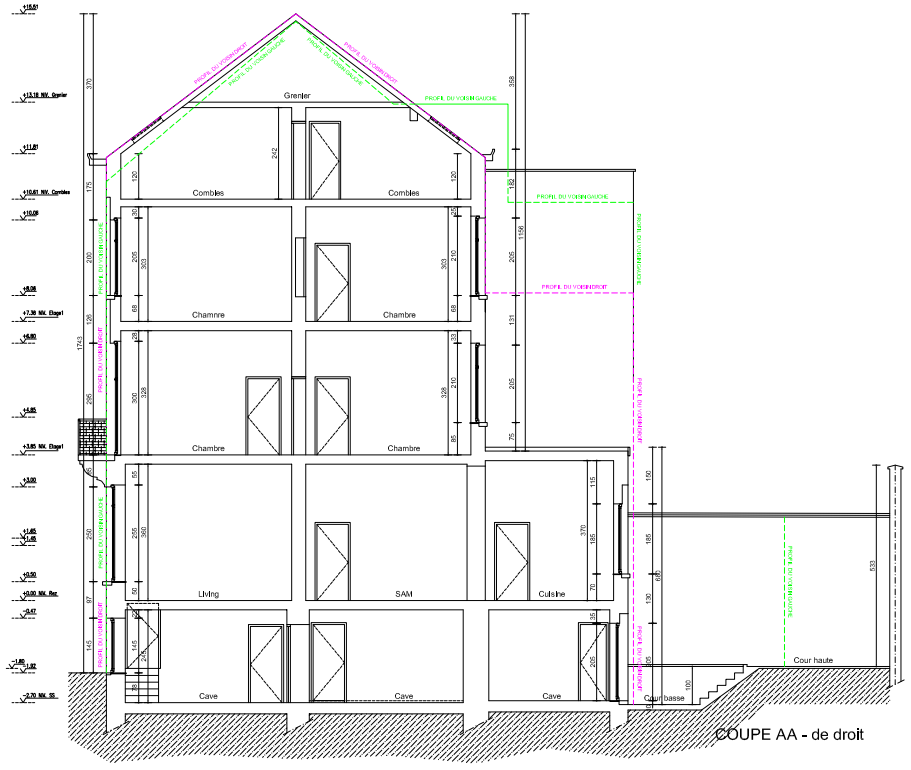

COUPE AA - de droit

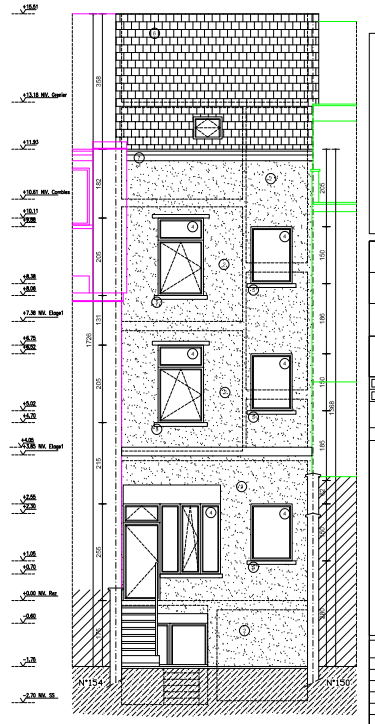

FACADE ARRIERE - de droit

Légende des hachures

Maçonnerie existante
Maçonnerie nouvelle
A démolir
Terre
Tuiture plate
Tuiture à versants
Isolation thermique
Bois
Béton
Sable stabilisé
Gravier

Légende des matériaux

1. Cimentage Bleu/Béplume de ton bleu
2. Cimentage de ton beige
3. Bloque de parement de ton beige clair
4. Châssis en PVC de ton blanc
5. Châssis en bois de ton blanc
6. Revêtement / couvre mur / seuil en pierre bleue
7. Tuile ondulée de ton rouge/brun
8. Corniche en bois de ton blanc
9. Garde-corps métallique d'origine
10. Garde-corps en bois
11.
12.

Région/Province	Arrondissement/Commune
BRUXELLES-CAPITALE	VILLE DE BRUXELLES
Adresse du chantier	**Référence cadastrale**
Boulevard Emile Bockstael 152 1020 Bruxelles	15ème Div - Section B - N° 54V2

Objet:
Réaménagement d'un immeuble en trois unités de logement, Régularisation des annexes arrière au rez-de-chaussée et à l'étage 1.

MAITRE DE L'OUVRAGE:

☐ IMPLANTATION 6ch/1/200	☐ PROFIL TERRAIN :1/200	☒ FACADES 6ch/1/50	☒ COUPES 6ch/1/50
☐ PLAN DE SITUATION	☒ SOUS-SOL 6ch/1/50	☒ REZ 6ch/1/50	☒ ETAGES 6ch/1/50

Références informatiques:	N° de plan	Dossier n°:
25-117 Emile Bockstael	1/4	

Architecte inscrit au tableau de l'ordre des Architectes de la province du Brabant – reproduction interdite –

FMB Architecture SRL Fatih M. Bayraktar Administrateur / Architecte Hoornzeelstraat 5 3080 TERVUREN Tel: 02/318 24 13 E-mail: info@fmbarchitecture.com	SITUATION DE DROIT	DATE 03-07-2026
	Administration	
	Architecte	Demandeur

	DATE	MODIFICATIONS
01	03-07-2026	Dépôt du permis d'urbanisme

REMARQUES GENERALES

SYNTHESE	PLAN n° : 1/3	Maître de l'Ouvrage : Situation du bien : Boulevard Emile Bockstael 152 - 1020 Bruxelles	FMB Architecture	FMB Architecture SRL Fatih M. Bayraktar Hoornzeelstraat 5 3080 Tervuren info@fmbarchitecture.com
Ech.: 1/200	Date : 03-07-2026			